Vers le ciel ! Vers le ciel ! Écoutons ce saint appel
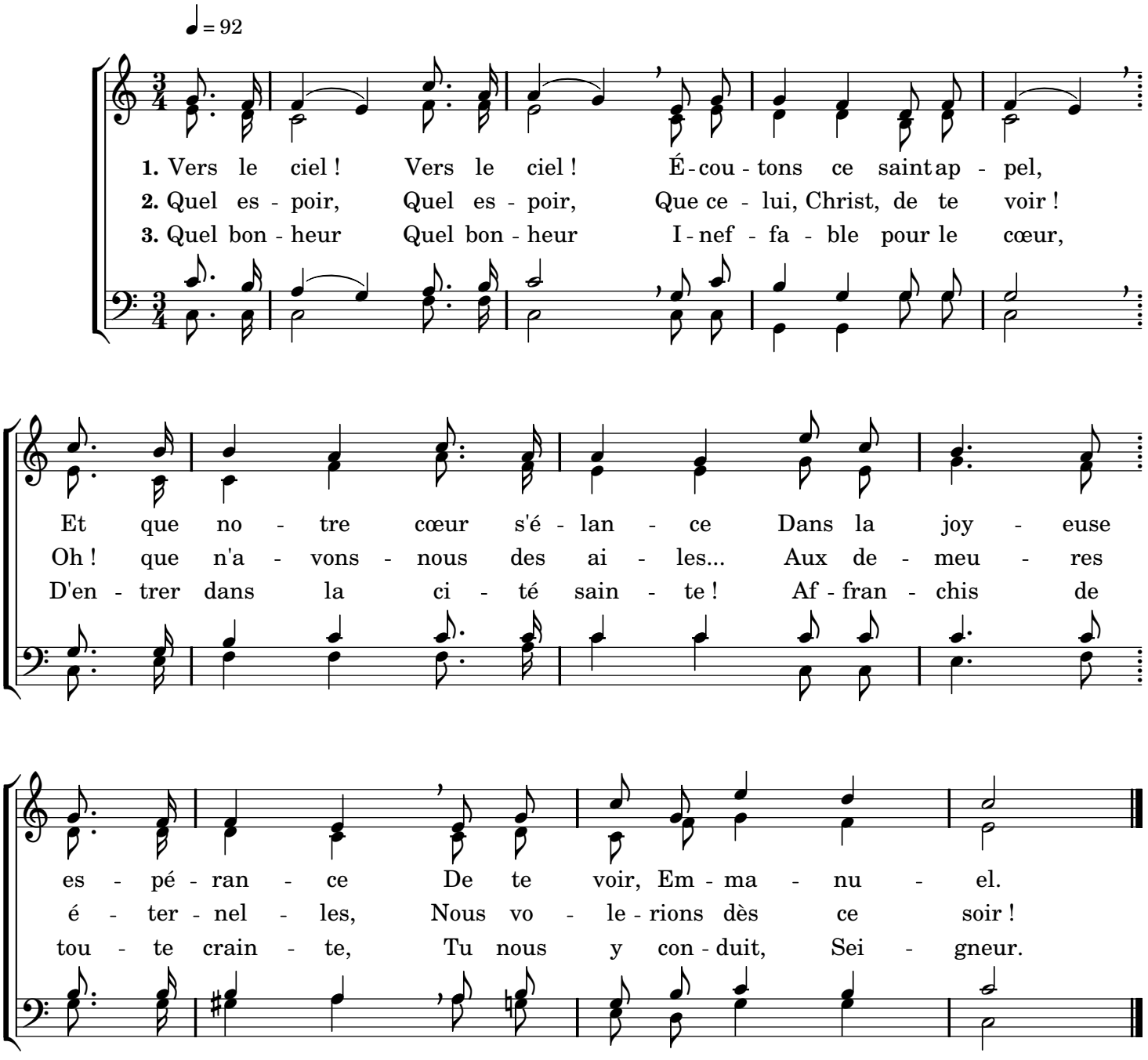
« Cantique pour les enfants » n° 58